PLAN DE ACȚIUNE 2021

DGASPC SATU MARE

Planul anual de acțiune privind serviciile sociale administrate şi finanțate din bugetul Consiliului Județean Satu Mare cuprinde:

1. Date privind administrarea, înființarea şi finanțarea serviciilor sociale – capitolul I;
2. Planificarea activităților de informare a publicului cu privire la serviciile sociale existente la nivel județean – capitolul II;
3. Programul de formare şi îndrumare metodologică a personalului care lucrează în domeniul serviciilor sociale – capitolul III.

Administrarea, înfiinţarea şi finanţarea serviciilor sociale

Obiectiv- Accesarea în calitate de aplicant sau partener de fonduri europene pentru dezvoltarea și diversificarea serviciilor sociale în acord cu nevoile reale ale beneficiarilor şi standardele minime de calitate în domeniu

„Închiderea Centrului de plasament al copilului Floare de colț, Halmeu și dezvoltarea de alternative familiale de îngrijire", cod SMIS 130557 **5.811.626 lei**.

VENUS – Împreună pentru o viață în siguranță!” Cod SMIS 2014+ : 128038 **1.137.174,76 lei**

TEAM-UP: Progres în calitatea îngrijirii alternative a copiilor" cod 127169 -

”Suntem alături de TINE(ri)!”,cod SMIS 135172

- 1.669.209,72 lei

Administrarea, înfiinţarea şi finanţarea serviciilor sociale

Obiectiv:

Creșterea și asigurarea calității serviciilor sociale oferite beneficiarilor din cadrul Direcției Generale de Asistență Socială și Protecția Copilului a județului Satu Mare

Rezultate

27 servicii sociale sunt licențiate **(toate** serviciile sociale din subordinea DGASPC SM) - din care 5 au fost relicențiate în cursul anului 2020

- există 424 proceduri operaționale, din care 98 elaborate în cursul anului 2020

- au fost elaborate **Planurile de restructurare** pentru Centrul de îngrijire şi asistenţă socială „Şansa" Satu Mare, pentru Centrul de îngrijire şi asistenţă socială „Alexandru" Carei, Centrul de îngrijire și asistență pentru persoane cu handicap mental "Sfânta Ana", Carei, avizate de către ANDPDCA București și aprobate prin HCJ nr. 70/31.07.2020, HCJ nr. 69/31.07.2020 și HCJ nr. 68/31.07.2020;

- este în lucru Strategia de dezvoltare a serviciilor sociale pentru perioada 2021- 2025, urmând a fi supusă aprobării Consiliului Județean Satu Mare

Administrarea, înfiinţarea şi finanţarea serviciilor sociale

Obiectiv - Adaptarea infrastructurii serviciilor sociale din subordinea DGASPC Satu Mare la cerințele impuse conform legislației în vigoare

Rezultate: În anul 2020 au fost realizate următoarele investiții pentru casele de tip familial/centrele de plasament/centrele de îngrijire și asistență socială, după cum urmează:

Achiziții produse în valoare totală de **7.287.692,13 *lei*** fără TVA

Achiziții servicii în valoare totală de **1.169.182,13 *lei*** fără TVA

Achiziții de lucrări în valoare totală de **45.270,40 *lei*** fără TVA

Proiecte implementate la nivel național de către Ministerul Muncii și Protecției Sociale prin Autoritatea Națională pentru Drepturile Persoanelor cu Dizabilități, Copii și Adopții și prin Agenția Națională pentru Plăți și Inspecție Socială, proiecte care la nivel județean se realizează prin DGASPC Satu Mare (persoane desemnate din cadrul Serviciului monitorizare, strategii, programe, proiecte):

---

1. **Proiectul "PROGRES în asigurarea tranziției de la îngrijirea în instituții la îngrijirea în comunitate"**, cofinanțat din Fondul Social European prin Programul Operațional Capacitate Administrativă 2014-2020, proiect ce vizează dezvoltarea și aplicarea unui sistem de politici bazate pe dovezi în domeniul protecției copilului, prin implementarea la nivel național a unui sistem de monitorizare și evaluare periodică a stadiului tranziției de la îngrijirea în instituții la îngrijirea în comunitate.
2. **Proiectul "Persoane cu dizabilități- tranziția de la servicii rezidențiale la servicii în comunitate"** Cod SIPOCA/SMIS2014+:618/127529, cofinanțat din Fondul Social European prin Programul Operațional Capacitate Administrativă 2014-2020, proiect ce vizează elaborarea unei diagnoze complexe a situației instituțiilor rezidențiale publice de asistență socială pentru persoanele adulte cu dizabilități.
3. **Proiectul "Dezvoltarea sistemului de asistență socială pentru combaterea sărăciei și a excluziunii sociale"**, cod SMIS 126924, finanțat prin Programul Operațional Capital Uman 2014-2020, obiectivul proiectului fiind creșterea incluziunii sociale și combaterea sărăciei prin creșterea capacității tehnice și administrative a rețelei publice de asistență social comunitară.

Administrarea, înfiinţarea şi finanţarea serviciilor sociale

Obiectiv

Promovarea parteneriatului si a colaborării interinstituţionale în vederea realizării de acţiuni comune în domeniu de resort:

Domeniu - abuz asupra copilului, violenţă domestică :

- acord de parteneriat între Federația Organizațiilor Neguvernamentale pentru Copil -FONPC și Direcția Generală de Asistență Socială și Protecția Copilului Satu Mare în ceea ce privește pilotarea Sistemului CAN-MDS în cadrul proiectului **”Răspuns coordonat în cazurile de abuz și neglijare a copilului prin intermediul unui set minim de date, co-finanțat de Uniunea Europeană, aduce în lumină necesitatea unui sistem național de raportare și urmărire a cazurilor de copii abuzați sau supuși riscului de abuz**.

Proiectul vizează întărirea capacității profesioniștilor care lucrează cu și pentru copiii din sectoarele relevante pentru protecția copilului din 6 țări membre ale Uniunii Europene în abordarea situațiilor de copii suspectați ca fiind abuzați și/sau neglijați, respectiv, în recunoașterea, raportarea și înregistrarea corespunzătoare a acestora.

Administrarea, înfiinţarea şi finanţarea serviciilor sociale

Obiectiv- Promovarea valorilor fundamentale ale familiei prin ADOPTIE

Rezultat: în anul 2020 au fost în evidență un număr de 238 copii

un număr de 29 persoane/familii au obtinut atestat de persoană/familie aptă să adopte

S- a realizat încuviințarea adopției interne pentru 11 copii și pentru 2 copii adoptați internațional.

28 de copii au devenit adoptabili,

38 de copii au devenit greu adoptabili.

- pentru **175 de copii** finalitatea Planului individualizat de protecție este Adopția. Pentru acești copii sunt depuse pe rolul instanței, cererile prin care se solicită deschiderea procedurii adopției.

Administrarea, înfiinţarea şi finanţarea serviciilor sociale

Obiectiv

Facilitarea accesului copiilor din sistem rezidenţial de protecţie la acţiuni comunitare şi promovarea unor instrumente inovative de incluziune socială a acestora

Rezultate: În perioada ianuarie - februarie 2020 un număr de 40 de copii cu măsură de protecție de tip rezidențial și asistență maternală au participat la inițiere în activitățile sportive de iarna la Cavnic în cadrul unui parteneriat încheiat cu **Asociatia „Caiac Smile”,** iar în perioada iunie- septembrie 2020, copiii din casele de tip familial si Centrul de plasament Floare de colț, Halmeu, cât și copiii din asistență maternală au participat la proiectul „Sportul pe apă pentru toți” organizat de către Asociația Caiac Smaile pe Lacul lui Pintea din localitatea Livada și pe Lacul din localitatea Iojib.

DGASPC Satu Mare a încheiat Contractul de colaborare 12678/16.06.2020, cu **Fundația Hans Lindner** care a avut ca scop:

- identificarea comună a tinerilor cu vârste cuprinse între 16-26 ani pentru a participa la activități de dezvoltare personală și consiliere în carieră pentru stagiile de pregătire;
- includerea beneficiarilor în ateliere de dezvoltare personală și profesională care urmăresc integrarea socio-profesională a acestora;
- includerea beneficiarilor în proiecte de autogospodărire și în activități specifice, inclusiv de prevenire a abandonului școlar

Administrarea, înfiinţarea şi finanţarea serviciilor sociale

Obiectiv- Reducerea numărului de beneficiari din serviciile de tip rezidențial/familial – prin adopții, integrarea în familia naturală/ integrare socioprofesională;

Rezultate

Restructurarea/**închiderea a ultimului centru rezidențial clasic** și anume CPC "Floare de colț" Halmeu

Încetarea activității Centrului de plasament al copilului Roua, Hurezu Mare prin HCJ nr. 26/25.02.2020.

Reducerea numărului de beneficiari din serviciile de tip rezidențial - prin integrare în familia naturală/integrare socioprofesională sau trecerea din sistemul de protecție a copilului în sistemul de protecție a adultului cu dizabilități- pentru un **număr de 26 copii/tineri s-a încetat măsura de protecție pe servicii de tip rezidențial**

Reducerea numărului de beneficiari din serviciile de tip familial/ prin reevaluarea măsurilor de protecție specială având ca finalitate integrarea în familie, adopția și integrarea socioprofesională:

- pentru un număr de 102 copii s-a încetat măsura de protecție pe servicii de tip familial (asistență maternală și plasamente familiale) prin integrare în familie/adopție/integrare socioprofesională
- pentru un număr de 175 copii finalitatea PIP fiind adopția, dosarele acestora au fost transmise Biroului adopții și monitorizare postadopții în vederea demarării procedurii deschiderii adopției interne

Administrarea, înfiinţarea şi finanţarea serviciilor sociale

Obiectiv

Îmbunătățirea continuă a calității îngrijirii oferite persoanelor adulte cu dizabilități prin serviciile din subordinea DGASPC Satu Mare

Rezultate: Un număr de 375 persoane adulte cu dizabilități beneficiază de servicii de asistență la standarde de calitate înalte în cele 7 centre rezidențiale din subordinea DGASPC SM.

Capacitatea standard a centrelor

1. Centrul de Îngrijire și Asistență pentru Persoane cu Handicap Mental,, O Viață Nouă,, Satu Mare este licențiat pentru un număr de 50 locuri
2. Centrul de Îngrijire și Asistență pentru Persoane cu Handicap Mental ,,Sf.Ana,, Carei – este licențiat pentru un număr de 55 locuri
3. Centrul de Recuperare și Reabilitare Persoane cu Handicap ,,Laura,, Satu Mare este licențiat pentru un număr de 11 locuri
4. Centrul de Recuperare și Reabilitare Persoane cu Handicap ,,Lucia,, Satu Mare: este licențiat pentru un număr de 11 locuri
5. Centrul de Recuperare și Reabilitare Neuropsihiatrică ,,Cristiana,, Carei este licențiat pentru un număr de 48 locuri
6. Centrul de Îngrijire și Asistență Socială,,Șansa,, Satu Mare este licențiat pentru un număr de 150 locuri (se află în proces de restructurare)
7. Centrul de Îngrijire și Asistență Socială ,,Alexandru,, Carei este licențiat pentru un număr 95 locuri (se află în proces de restructurare)

Îmbunătățirea continuă a calității îngrijirii oferite persoanelor adulte cu dizabilități prin serviciile din subordinea DGASPC Satu Mare

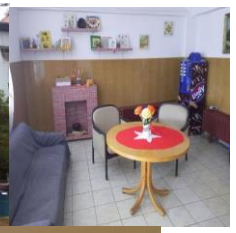
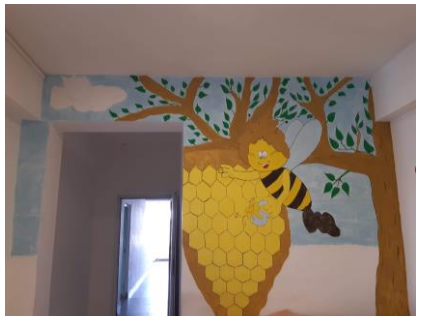
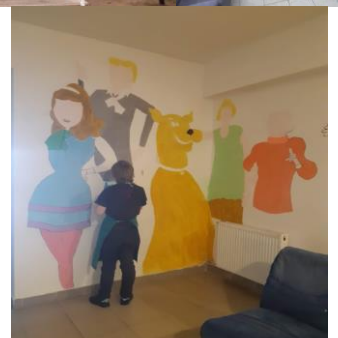

Serviciile sociale existente la nivel judeţean

BUGET PLANIFICAT

BUGET PLANIFICAT

Nr. Crt	Cod serviciu social, conform Nomenclat. serviciilor sociale	Denumirea serviciului social	Capacitate	Grad de ocupare	Bugetele estimate pe surse de finanțare, pentru serviciile sociale existente (mii lei):				
					Buget local	Buget județean	Buget de stat	Contribuție beneficiari	Alte surse(fonduri externe)
1.	8790 CR-C-I	Casa de tip familial ,"Iris" localitatea Berindan	11	9		676			
2.	8790 CR-C-I	Casa de tip familial „Speranța" din localitatea Carei	12	11		833			
3.	8790 CR-C-I	Casa de tip familial ,,Orhideea" din localitatea Răteşti	11	10		722			
4.	8790 CR-C-I	Casa de tip familial ,,Ştefania" din localitatea Oar	10	7		677			
5.	8790 CR-C-I	Casa de tip familial ,,Maria" din localitatea Satu Mare	14	11		946			
6.	8790 CR-C-I	Casa de tip familial „Daniel" localitatea Borleşti	10	8		772			

Serviciile sociale existente la nivel judeţean

BUGET PLANIFICAT

7.	8790 CR-C-I	Centru de plasament al copilului ,,Floare de colţ" din localitatea Halmeu	50	35		2.193			
8.	8790 CR-C-I	Centrul de primire în regim de urgenţă adăpost de noapte pentru copiii străzii hurezu mare	20	2		1.550			
9.	8790CR-MC-I	Centrul Maternal ,,Lorena" din localitatea Satu Mare	9	4		940			
10.	8790CR-C-II	Centrul de asistenţă şi intervenţie a victimelor traficului de persoane, abuzului, neglijării şi exploatării "Andrei" din localitatea Satu Mare	11	7		1.097			
11.	8790 CR-C-I	Casa de tip familial „Mihaela" din localitatea Tăşnad	9	10		862			
12.	8790 CR-C-I	Casa de tip familial ,,Violeta" din localitatea Carei	9	8		1.013			
13.	8790 CR-C-I	Casa de tip familial ,,Andreea" din localitatea Carei	8	5		1.022			
14.	8790 CR-C-I	Casa de tip familial ,,Alexandra" din localitatea Amaţi	11	9		1.085			
15.	8790 CR-C-I	Casa de tip familial ,,Teodora" din localitatile Noroieni	12	10		850			
16.	8790 CR-C-I	Casa de tip familial ,,Ana" din localitatea Satu Mare	10	7		1.059			

Serviciile sociale existente la nivel judeţean

BUGET PLANIFICAT

18.	8891 CZ-C-III	Centrul de recuperare pentru copilul cu handicap, Satu Mare	30	22/zi		1.083			
19.	8790 CR-D-II	Centru de recuperare şi reabilitare persoane cu handicap „Lucia” Satu Mare	11	11		1.492			
20.	8790 CR-D-II	Centru de recuperare şi reabilitare persoane cu handicap „Laura” Satu Mare	11	11		1.345			
21	8790 CR-D-I	Centrul de îngrijire şi asistenţă pentru persoane cu handicap mintal „Sf. Ana” Satu Mare	55	55		4.080		20	
22	8790 CR-D-I	Centrul de îngrijire şi asistenţă pentru persoane cu handicap mintal „O viaţă nouă” Satu Mare	50	50		3.604		85	
23.	8790 CR-D-II	Centrul de Recuperare şi Reabilitare Neuropsihiatrică ,,Cristiana”	48	48		3.556			
24.	8790 CR-D-I	Centrul de îngrijire şi asistenţă socială „Şansa” Satu Mare	150	99		9.772		535	
25.	8790 CR-D-I	Centrul de îngrijire şi asistenţă socială „Alexandru” Carei	100	87		6.363		385	
26.	8899 CZ-D-II	Centru de servicii de recuperare neumotorie (de tip ambulatoriu) „Sf. Spiridon” Satu Mare	10/zi	15/zi		420			

Servicii sociale propuse spre a fi înființate

*Cheltuieli pentru elaborarea studiilor și documentațiilor pentru lucrări de construire Centru de îngrijire și asistență în localitatea Carei – parte din Plan de restructurare CIA Carei

** Cheltuieli pentru elaborarea studiilor de fezabilitate în vederea accesării de fonduri nerambursabile având ca obiect construirea a 2 Locuințe maxim protejate și 1 centru de zi pentru persoane cu dizabilități- în localitatea Căuaș - parte din Plan de restructurare CIA Carei

*** Cheltuieli pentru elaborarea studiilor de fezabilitate în vederea accesării de fonduri nerambursabile având ca obiect construirea a 2 Locuințe maxim protejate și 1 centru de zi pentru persoane cu dizabilități, în localitatea Ardud***- parte din Plan de restructurare CIA Satu Mare

****Cheltuieli pentru elaborarea studiilor necesare pentru lucrări de extindere a imobilului care găzduiește Centrul multifuncțional Noroieni în vederea înființăriii unui Centru de abilitare reabiloitare- parte din Planul de restructurare CIA Satu Mare

ANALIZA NEVOILOR ȘI STABILIREA DOMENIILOR PRIORITARE ÎN VEDEREA FINANȚĂRII SERVICIILOR SOCIALE DE INTERES JUDEȚEAN CU FURNIZORII PRIVAȚI ACREDITAȚI/LICENȚIATI DIN JUDEȚUL SATU MARE PENTRU ANUL 2021

Presiunea asupra sistemului județean de protecție a copilului este dublată şi de necesitatea asigurării unor servicii alternative la instituţia clasică care presupun costuri de întreţinere mai mari, precum şi de lipsa de servicii de prevenire a instituţionalizării la nivel comunitar.

DOMENIUL PROTECȚIA COPILULUI ȘI FAMILIEI

Servicii sociale – cod 8891CZ-C III- Centre de zi de recuperare pentru copii cu dizabilități

în planul de abilitare/reabilitare conform art. 68 alin.1 "Furnizarea serviciilor şi intervenţiilor pentru copilul cu dizabilităţi şi/sau CES, familie, reprezentant legal si alte persoane importante pentru copil se realizează în mod integrat şi este monitorizată astfel încat să beneficieze in mod real de acestea şi adecvat dezvoltării sale".

DGASPC Satu Mare deține un singur serviciu de acest tip în Municipiul Satu Mare cu o capacitate de 30 locuri,

DOMENIUL PROTECȚIA COPILULUI ȘI FAMILIEI

Centre rezidențiale pentru copii în sistemul de protecție specială – cod serviciu social: 8790CR-C-I.

se impune continuarea parteneriatului pentru cofinantarea serviciilor sociale de tip CTF cu furnizori privati acreditati/licentiati in conditiile legii precum si a programelor de prevenire a abandonului in randul grupurilor vulnerabile.

DOMENIUL PROTECȚIA COPILULUI ȘI FAMILIEI

- cod serviciu social: 8891CZ-C-III - centre de zi de recuperare pentru copii cu dizabilități

8891-CZ-C-II - centre de zi pentru copii aflați în situație de risc de separare de părinți.

8899-CZ-F-I - centre de zi pentru consiliere și sprijin pentru părinți și copii.

ANALIZA NEVOILOR ȘI STABILIREA DOMENIILOR PRIORITARE ÎN VEDEREA FINANȚĂRII SERVICIILOR SOCIALE DE INTERES JUDEȚEAN CU FURNIZORII PRIVAȚI ACREDITAȚI/LICENȚIATI DIN JUDEȚUL SATU MARE PENTRU ANUL 2021

DOMENIUL PRIORITAR – ADULȚI CU DIZABILITĂȚI

Centre rezidențiale pentru persoane adulte cu dizabilități – cod serviciu social: **8790 CR-D-VII** (Locuințe protejate)

Centre de zi pentru persoane adulte cu dizabilități – cod serviciu social: **8899CZ-D-I -c**entre de zi

DOMENIUL PRIORITAR – ADULȚI CU DIZABILITĂȚI

Servicii de îngrijire la domiciliu pentru persoane vârstnice, persoane cu dizabilități, persoane aflate în situație de dependență – cod serviciu social: **8810ID- III** -servicii de îngrijiri la domiciliu pentru persoane adulte cu dizabilități

Servicii de îngrijire la domiciliu pentru persoane vârstnice, persoane cu dizabilități, persoane aflate în situație de dependență – cod serviciu social: **8810ID- VI-** echipe mobile pentru persoane adulte cu dizabilități.

Servicii de îngrijire la domiciliu pentru persoane vârstnice, persoane cu dizabilități, persoane aflate în situație de dependență – cod serviciu social: **8810ID- I** -unități de îngrijire la domiciliu

DOMENIUL PRIORITAR – ADULȚI CU DIZABILITĂȚI

Servicii de îngrijire la domiciliu pentru persoane vârstnice, persoane cu dizabilități, persoane aflate în situație de dependență – cod serviciu social: **8810ID- V-** asistent personal profesionist

Servicii de îngrijire la domiciliu pentru persoane vârstnice, persoane cu dizabilități, persoane aflate în situație de dependență – cod serviciu social: **8810ID- VI-** echipe mobile pentru persoane adulte cu dizabilități.

ANALIZA NEVOILOR ȘI STABILIREA DOMENIILOR PRIORITARE ÎN VEDEREA FINANȚĂRII SERVICIILOR SOCIALE DE INTERES JUDEȚEAN CU FURNIZORII PRIVAȚI ACREDITAȚI/LICENȚIATI DIN JUDEȚUL SATU MARE PENTRU ANUL 2021

DOMENIUL PRIORITAR – PERSOANE VÂRSTNICE

Servicii de îngrijire la domiciliu pentru persoane vârstnice, persoane cu dizabilități, persoane aflate în situație de dependență, cod serviciu social: **8810ID-II** - îngrijiri personale la domiciliu (acordate de îngrijitori persoane)

Servicii de îngrijire la domiciliu pentru persoane vârstnice, persoane cu dizabilități, persoane aflate în situație de dependență, cod serviciu social: **8810ID-I** -unități de îngrijire la domiciliu

DOMENIUL PRIORITAR – PERSOANE VÂRSTNICE

DGASPC Satu Mare urmareste permanent evitarea institutionalizarii si sustinerea alternativelor pentru mentinerea in comunitatea lor prin sprijinirea serviciilor de ingrijire la domiciliu sau servicii de integrare si evitare a excluderii marginalizarii sociale a varstncilor – Centre de zi persoane varstnice. Acest fapt este justificat prin valorile și principiile de lucru menționate de susținere a comunităților locale pentru furnizarea de servicii cât mai aproape de beneficiar.

DOMENIUL PRIORITAR – PERSOANE VÂRSTNICE

Centre de zi pentru persoane vârstnice – cod serviu social: **8810CZ-V-I** -centre de zi de asistență și recuperare

Centre de zi pentru persoane vârstnice – cod serviciu social: **8810CZ-V-II** - centre de zi de socializare si petrecere a timpului liber (tip club

ANALIZA NEVOILOR ȘI STABILIREA DOMENIILOR PRIORITARE ÎN VEDEREA FINANȚĂRII SERVICIILOR SOCIALE DE INTERES JUDEȚEAN CU FURNIZORII PRIVAȚI ACREDITAȚI/LICENȚIATI DIN JUDEȚUL SATU MARE PENTRU ANUL 2021

DOMENIUL PRIORITAR – PERSOANE ÎN RISC DE SĂRĂCIE

Centre de preparare și distribuire a hranei pentru persoane în risc de sărăcie- cod serviciu social: **8899 CPDH- I** -cantine sociale

Centre de preparare și distribuire a hranei pentru persoane în risc de sărăcie- cod serviciu social: **8899 CPDH- II** -servicii mobile de acordare a hranei-masa pe roți

DOMENIUL PRIORITAR – PERSOANE ÎN RISC DE SĂRĂCIE

PREVENIREA INSTITUTIONALIZARII PRIN IMBUNĂTĂȚIREA ACCESULUI LA SERVICII COMUNITARE PENTRU PERSOANELE AFLATE IN RISC DE SARACIE

DOMENIUL PRIORITAR – PERSOANE ÎN RISC DE SĂRĂCIE

Centre de zi pentru persoane vârstnice – cod serviu

Centre de zi pentru asistență și suport pentru alte persoane aflate în situații de nevoie: cod serviciu social: **8899CZ-PN-V** – servicii de asistență comunitară.

CAP II Planificarea activităţilor de informare a publicului cu privire la serviciile sociale existente la nivel local/ judeţean în conformitate cu prevederile art. 6 din Hotărârea Guvernului nr. 797 /2017

Revizuirea/ Actualizarea informațiilor care se publică pe pagina proprie de internet/ se afişează la sediul DGASPC Satu Mare

Activități de informare a publicului, altele decât activitatea de informare a beneficiarului în cadrul procesului de acordare a serviciilor sociale, respectiv pe perioada realizării evaluării inițiale, a anchetelor sociale sau a activității de consiliere în cadrul centrelor de zi;

Mediatizarea Telefonului de urgență. În cadrul Serviciului de intervenție pentru situații de abuz, violență în familie trafic și alte situații de urgență în domeniul asistenței sociale s-a înființat **Compartimentul Telefonul Copilului care intervine în soluționarea cazurilor semnalate la TC.**

CAP II Planificarea activităţilor de informare a publicului cu privire la serviciile sociale existente la nivel local/ judeţean în conformitate cu prevederile art. 6 din Hotărârea Guvernului nr. 797 /2017

Campanii de promovare a serviciilor sociale ale serviciului public de asistenţă socială;

Organizarea de întâlniri tripartite: furnizorii de servicii sociale, organizaţii de voluntariat, asociaţii ale persoanelor beneficiare etc.

Colaborarea cu instituţiile relevante de pe plan judeţeanpentru prevenirea şi intervenţia în reţea interinstituţională în situaţiile de abuz, neglijare şi exploatare a copilului.

•sesiuni de instruire pentru:
•cursuri de perfecţionare

Capitolul III

Programul de formare şi îndrumare metodologică a personalului care lucrează în domeniul serviciilor sociale

Propuneri de activităţi de formare profesională continuă în vederea creşterii performanţei personalului din structurile proprii/instruire etc.

	Nr. de persoane	Buget estimat (mii lei)
Personalul de specialitate	199 proiect	Proiectul implementat de AJPIS "Dezvoltarea sistemului de asistență socială pentru combaterea sărăciei și a excluziunii sociale", cod SMIS 126924
Asistenți maternali profesioniști	243	Fonduri externe (Proiect TEAM-UP)

	Nr. de persoane	Buget estimat (mii lei)
personalul de îngrijire(igienă)	100	55

Cea mai bună ofertă care ne reflectă abordarea este "...un pas mic pentru om, un salt uriaș pentru omenire." Neil Armstrong

DIN 1997

DIRECŢIA GENERALĂ DE ASISTENŢĂ SOCIALĂ ŞI PROTECŢIA COPILULUI A JUDEŢULUI SATU MARE

VĂ MULTUMESC!